

# MDS

Uzman ERP

Üretim Sektörü ERP Çözümü

**Enfotek**

Sizinle Aynı Dili Konuşur

**MDS**

Makine Yan Sanayi Destek Sistemi

**Enfotek***ERP ve Yazılım  
Çözümleri*

**22+ Yıl**  
22 Yıllık  
Sektörel  
Deneyim

**100'ün Üzerinde**  
**100+ Proje**  
Proje Kurulumu

**3000+ Kullanıcı**  
3000'nin Üzerinde  
Profesyonel  
Kullanıcı Deneyimi

- ✓ İYTE ve D.E.Ü. Teknoparklarda 16 yıldır teknoloji geliştirir
- ✓ Hazır Giyim Tekstil, Makina, İnşaat sektörlerine ERP yazılımları üretir
- ✓ Tasarımdan kurulumla tüm yazılım süreçlerini destekler
- ✓ 25 kişilik uzman kadro ile eksiksiz danışmanlık hizmetleri verir
- ✓ 20 yıldır yüksek müşteri sadakatine sahiptir
- ✓ Güvene dayalı bir iş ortaklığı kurar
- ✓ Verimli ve sistemli çalışma ile Müşterilerinde büyümenin önünü açar

## Kurumsal Yönetim Sistemi

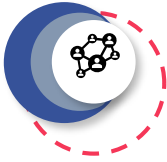
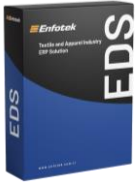

### EDS

Hazır Giyim alanındaki bütün işletmelere uygun bir çözümdür. Hazır giyimde örgü, dokuma, triko, deri gibi farklı sektörel alanlara göre uyarlanabilir.

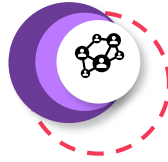
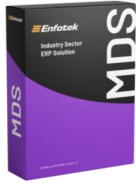

### MDS

Üretim Sanayi alanındaki bütün işletmelere uygundur. Makina, Seri Üretim, Ambalaj, Plastik, Kimya gibi farklı sektörel alanlara göre uyarlanabilir.

### SmartTrade Online

Web üzerinden Online Tedarikçi Zinciri Yönetim Sistemi

### Mali İşler

Muhasebe & Finans E-Dönüşüm çözümleri sunan, KDV iadelerini hesaplayabilen ve Tam Entegrasyon sayesinde tüm mali ihtiyaçlarınızı karşılar.

### İnsan Kaynakları

360° İnsan Kaynakları Yönetim sistemi

### Dış Ticaret

İthalat-İhracat Tam Entegre Yönetim Modülü

## MDS İş Akışı

**Müşteri, Tedarikçiler, Ürün Tanımlama, Ürün Ağacı, Ön Maliyet, Sipariş**

Temel tanımlamalar için ihtiyaç duyulan modüller ve ekranlar, tüm bilgilerinizi görerek yönetebileceğiniz bir yapıda çalışır.

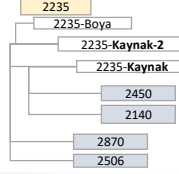
**Hammadde, Satın Alma İhtiyaç**

Siparişe bağlı ya da serbest ihtiyaç ile satın alma talepleri otomatik/manuel oluşturma, rezervasyon ve onay yetki sistemi ile satın alma siparişlerinin takibi.

**Üretim Operasyonları**

Üretim planlama ve üretim kayıtları ile gerçekleşen süre takibi, operatör verimlilikleri, OEE verileri raporlama, yarı mamul stok takibi.

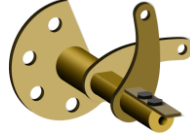
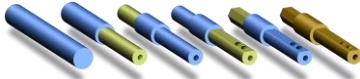
**Dış İşlemler (Isıl İşlem, Kaplama, Boya, Montaj, Fason İşçilik vs.)**

Dış işlem operasyonları giriş çıkış işlemleri ve tedarikçi performanslarını takip etmek için raporlama.

**Kalite Kontrol İşlemleri**

Depo giriş çıkış işlemlerinde kalite kontrol özelliklerine göre giriş ekranları, kalibrasyon takip, doküman takibi, raporlama, onay ve kontrol sistemleri.

**Stok, Muhasebe, Sevk ve Maliyet İşlemleri**

Depo yönetim sistemi ile FIFO, barkod ile takip, dinamik raf takip sistemi, anlık stok, stok sayım, stok kayıt modülleri ile sağlam depo yönetimi.

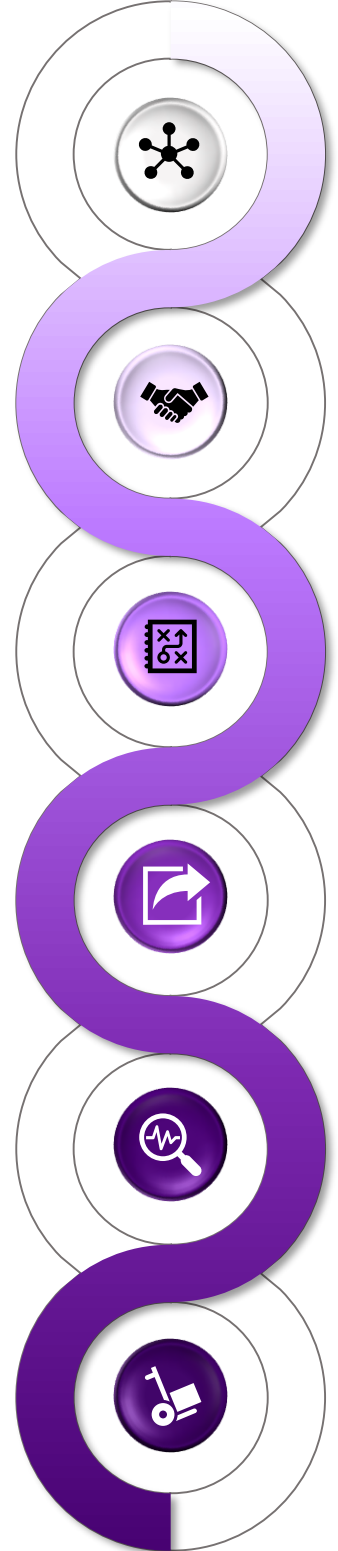
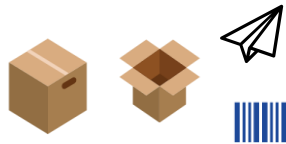

## Ürün Listesi

- Ürün özellikleri ve operasyonları tanımlama
- Ürün izlenebilirliği
- Mühendislik değişiklik takibi ve kontrolü
- Ataç özelliği ile dosya ekleme
- Birim imalat süre tanımlama
- Kalite kontrol özellikleri tanımlama

## Ön Maliyet

- Alternatif teklifler oluşturma
- Para birimleri farklı maliyetleri yönetme
- Hammadde, alt parçalar, işçilikler ve diğer maliyetleri ayrı ayrı hesaplama
- Ürün ağacına veri aktarma, Ürün ağacından veri getirme özellikleri

## Ürün Ağacı

- Kullanılan malzemelerin özellikleri
- Malzemenin bir mamuldeki adet veya miktarlarının girilmesi
- İhtiyaç miktarlarının hesaplanması
- Malzemelerin siparişe ilişkilerinin otomatik kurulması
- Satın alma bölümüne talep gönderilmesi

## Müşteri

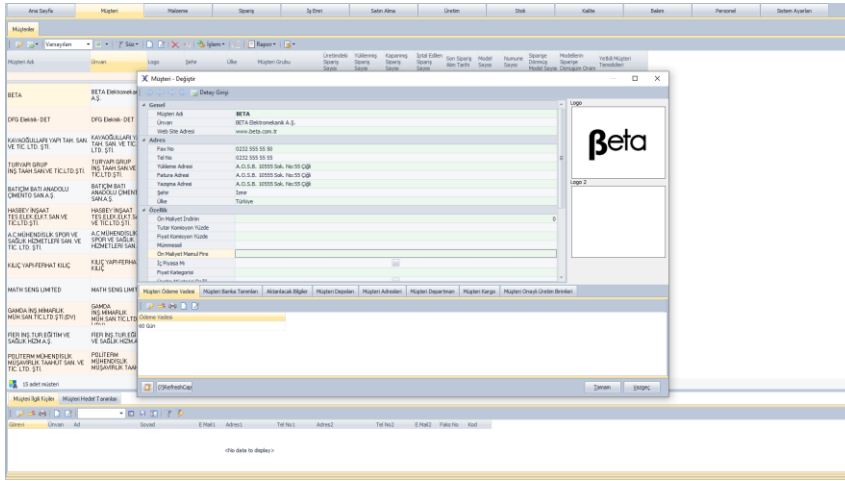

Müşteri unvanı, yükleme ve fatura adresleri

Ödeme Vadesi

Banka bilgileri tanımlama

Müşteri depoları tanımlama

Müşteriye ait detay bilgileri

## Sipariş

Sipariş ve sipariş kalemleri giriş

Sipariş takip ve izleme

Aylık yıllık siparişler, fiyatlı raporlama

Siparişte ürün indis ve fiyat kontrolü, bildirim yönetimi

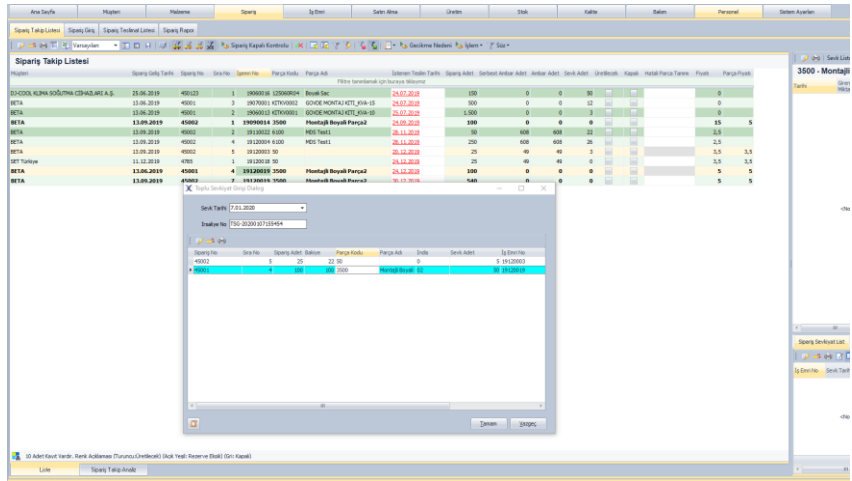

## İş Emri

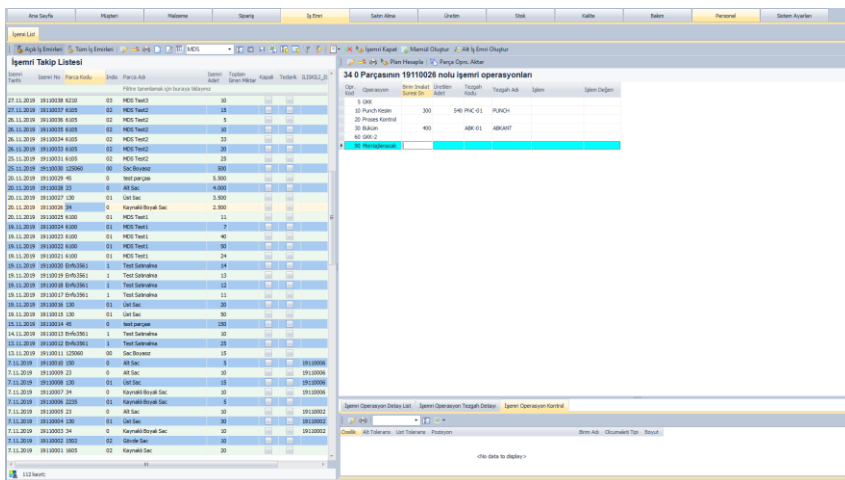

Siparişe bağlı manuel ya da otomatik olarak iş emirleri oluşturulması

Ürün ağacında tanımlı alt iş emirleri otomatik ilişkili iş emri açılması

İş emri giren miktar otomatik hesaplanıp ve kapatılması

İş emirlerinin sistemden çıktı alınması

Yarı mamulden Mamul stok otomatik oluşturulması

## İhtiyaç Talepleri, Satın Alma Siparişleri

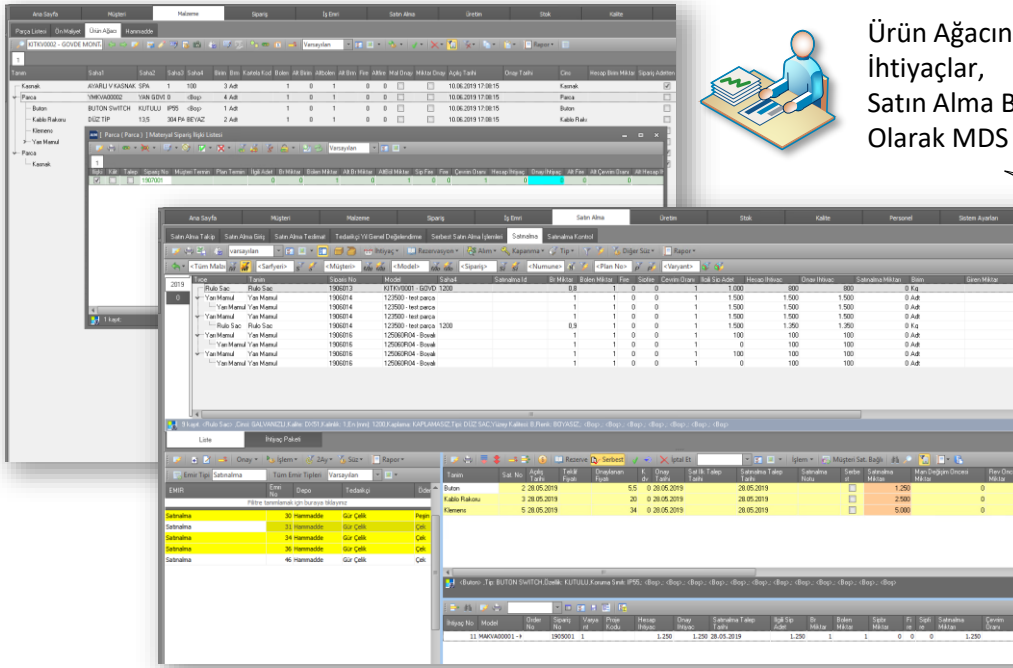

Ürün Ağacından Hesaplatılan İhtiyaçlar, Satın Alma Bölümüne Talep Olarak MDS üzerinden iletilir.

Siparişlere bağlı ihtiyaçlar Otomatik Hesaplanır.

İhtiyaç Talepleri Satın Alma Ekranında Listelenir.

Stokta Varsa Rezervasyon İşlemi Yapılır.

Tedarikçilere Satın Alma Siparişleri Sistem Üzerinden Açılır

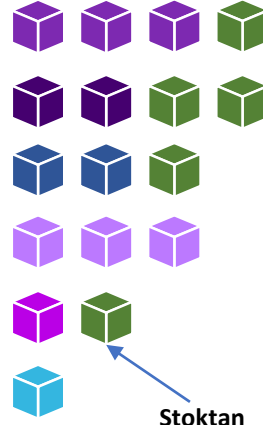
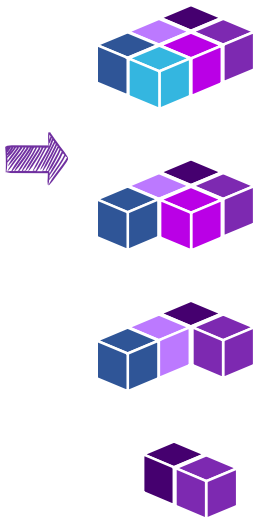

Satın Alma Onay Sistemi ile Yönetim Onayına Gönderilir

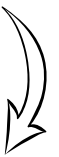

## Üretim

- Üretim planı iş kuyruğu oluşturma
- Takvime bağlı fazla mesai, vardiya çalışma tanımlama
- Takvime bağlı üretim bitiş planı hesaplama
- OEE hesaplama ve raporlama
- Operasyona göre otomatik plan oluşturma

| Tezgah | Ürün        | Plan | İş     | Plan No | Plan Adı | Plan Durumu | Plan Başlangıcı | Plan Bitişi | Plan Süresi |
|--------|-------------|------|--------|---------|----------|-------------|-----------------|-------------|-------------|
| Exc-01 | ÖZM BOĞAZCI | 130  | Exc-01 | 130     | 130      | 130         | 130             | 130         | 130         |
| Exc-02 | ÖZM BOĞAZCI | 130  | Exc-02 | 130     | 130      | 130         | 130             | 130         | 130         |
| Exc-03 | ÖZM BOĞAZCI | 130  | Exc-03 | 130     | 130      | 130         | 130             | 130         | 130         |
| Exc-04 | ÖZM BOĞAZCI | 130  | Exc-04 | 130     | 130      | 130         | 130             | 130         | 130         |
| Exc-05 | ÖZM BOĞAZCI | 130  | Exc-05 | 130     | 130      | 130         | 130             | 130         | 130         |
| Exc-06 | ÖZM BOĞAZCI | 130  | Exc-06 | 130     | 130      | 130         | 130             | 130         | 130         |
| Exc-07 | ÖZM BOĞAZCI | 130  | Exc-07 | 130     | 130      | 130         | 130             | 130         | 130         |
| Exc-08 | ÖZM BOĞAZCI | 130  | Exc-08 | 130     | 130      | 130         | 130             | 130         | 130         |
| Exc-09 | ÖZM BOĞAZCI | 130  | Exc-09 | 130     | 130      | 130         | 130             | 130         | 130         |
| Exc-10 | ÖZM BOĞAZCI | 130  | Exc-10 | 130     | 130      | 130         | 130             | 130         | 130         |
| Exc-11 | ÖZM BOĞAZCI | 130  | Exc-11 | 130     | 130      | 130         | 130             | 130         | 130         |
| Exc-12 | ÖZM BOĞAZCI | 130  | Exc-12 | 130     | 130      | 130         | 130             | 130         | 130         |
| Exc-13 | ÖZM BOĞAZCI | 130  | Exc-13 | 130     | 130      | 130         | 130             | 130         | 130         |
| Exc-14 | ÖZM BOĞAZCI | 130  | Exc-14 | 130     | 130      | 130         | 130             | 130         | 130         |
| Exc-15 | ÖZM BOĞAZCI | 130  | Exc-15 | 130     | 130      | 130         | 130             | 130         | 130         |
| Exc-16 | ÖZM BOĞAZCI | 130  | Exc-16 | 130     | 130      | 130         | 130             | 130         | 130         |
| Exc-17 | ÖZM BOĞAZCI | 130  | Exc-17 | 130     | 130      | 130         | 130             | 130         | 130         |
| Exc-18 | ÖZM BOĞAZCI | 130  | Exc-18 | 130     | 130      | 130         | 130             | 130         | 130         |
| Exc-19 | ÖZM BOĞAZCI | 130  | Exc-19 | 130     | 130      | 130         | 130             | 130         | 130         |
| Exc-20 | ÖZM BOĞAZCI | 130  | Exc-20 | 130     | 130      | 130         | 130             | 130         | 130         |
| Exc-21 | ÖZM BOĞAZCI | 130  | Exc-21 | 130     | 130      | 130         | 130             | 130         | 130         |
| Exc-22 | ÖZM BOĞAZCI | 130  | Exc-22 | 130     | 130      | 130         | 130             | 130         | 130         |
| Exc-23 | ÖZM BOĞAZCI | 130  | Exc-23 | 130     | 130      | 130         | 130             | 130         | 130         |
| Exc-24 | ÖZM BOĞAZCI | 130  | Exc-24 | 130     | 130      | 130         | 130             | 130         | 130         |
| Exc-25 | ÖZM BOĞAZCI | 130  | Exc-25 | 130     | 130      | 130         | 130             | 130         | 130         |
| Exc-26 | ÖZM BOĞAZCI | 130  | Exc-26 | 130     | 130      | 130         | 130             | 130         | 130         |
| Exc-27 | ÖZM BOĞAZCI | 130  | Exc-27 | 130     | 130      | 130         | 130             | 130         | 130         |
| Exc-28 | ÖZM BOĞAZCI | 130  | Exc-28 | 130     | 130      | 130         | 130             | 130         | 130         |
| Exc-29 | ÖZM BOĞAZCI | 130  | Exc-29 | 130     | 130      | 130         | 130             | 130         | 130         |
| Exc-30 | ÖZM BOĞAZCI | 130  | Exc-30 | 130     | 130      | 130         | 130             | 130         | 130         |
| Exc-31 | ÖZM BOĞAZCI | 130  | Exc-31 | 130     | 130      | 130         | 130             | 130         | 130         |
| Exc-32 | ÖZM BOĞAZCI | 130  | Exc-32 | 130     | 130      | 130         | 130             | 130         | 130         |
| Exc-33 | ÖZM BOĞAZCI | 130  | Exc-33 | 130     | 130      | 130         | 130             | 130         | 130         |
| Exc-34 | ÖZM BOĞAZCI | 130  | Exc-34 | 130     | 130      | 130         | 130             | 130         | 130         |
| Exc-35 | ÖZM BOĞAZCI | 130  | Exc-35 | 130     | 130      | 130         | 130             | 130         | 130         |
| Exc-36 | ÖZM BOĞAZCI | 130  | Exc-36 | 130     | 130      | 130         | 130             | 130         | 130         |
| Exc-37 | ÖZM BOĞAZCI | 130  | Exc-37 | 130     | 130      | 130         | 130             | 130         | 130         |
| Exc-38 | ÖZM BOĞAZCI | 130  | Exc-38 | 130     | 130      | 130         | 130             | 130         | 130         |
| Exc-39 | ÖZM BOĞAZCI | 130  | Exc-39 | 130     | 130      | 130         | 130             | 130         | 130         |
| Exc-40 | ÖZM BOĞAZCI | 130  | Exc-40 | 130     | 130      | 130         | 130             | 130         | 130         |
| Exc-41 | ÖZM BOĞAZCI | 130  | Exc-41 | 130     | 130      | 130         | 130             | 130         | 130         |
| Exc-42 | ÖZM BOĞAZCI | 130  | Exc-42 | 130     | 130      | 130         | 130             | 130         | 130         |
| Exc-43 | ÖZM BOĞAZCI | 130  | Exc-43 | 130     | 130      | 130         | 130             | 130         | 130         |
| Exc-44 | ÖZM BOĞAZCI | 130  | Exc-44 | 130     | 130      | 130         | 130             | 130         | 130         |
| Exc-45 | ÖZM BOĞAZCI | 130  | Exc-45 | 130     | 130      | 130         | 130             | 130         | 130         |
| Exc-46 | ÖZM BOĞAZCI | 130  | Exc-46 | 130     | 130      | 130         | 130             | 130         | 130         |
| Exc-47 | ÖZM BOĞAZCI | 130  | Exc-47 | 130     | 130      | 130         | 130             | 130         | 130         |
| Exc-48 | ÖZM BOĞAZCI | 130  | Exc-48 | 130     | 130      | 130         | 130             | 130         | 130         |
| Exc-49 | ÖZM BOĞAZCI | 130  | Exc-49 | 130     | 130      | 130         | 130             | 130         | 130         |
| Exc-50 | ÖZM BOĞAZCI | 130  | Exc-50 | 130     | 130      | 130         | 130             | 130         | 130         |

- Üretim bitmiş ve üretilecek kayıtları ayrı ayrı görebilirsiniz.
- Operasyonlar farklı iş birimlerine aktarılabilir.
- Teorik süreye ve belirlenen çalışma takvimine göre bitiş zamanı hesaplanır.
- İlk operasyon üretim kayıtları sonrası diğer planlar otomatik olarak diğer iş birimlerine oluşturulur.

- Tezgah çalışma formu girişte duruş süreleri, operasyon fireleri nedenleri ve miktarları kayıt edilebilir.
- OEE verileri otomatik hesaplanır.
- Dijital olarak üretimden veri aktarılabilir.
- İş birimlerindeki tüm üretim planlarını listeleyebilirsiniz, raporlayabilirsiniz.

| Tezgah | Ürün        | Plan | İş     | Plan No | Plan Adı | Plan Durumu | Plan Başlangıcı | Plan Bitişi | Plan Süresi |
|--------|-------------|------|--------|---------|----------|-------------|-----------------|-------------|-------------|
| Exc-01 | ÖZM BOĞAZCI | 130  | Exc-01 | 130     | 130      | 130         | 130             | 130         | 130         |
| Exc-02 | ÖZM BOĞAZCI | 130  | Exc-02 | 130     | 130      | 130         | 130             | 130         | 130         |
| Exc-03 | ÖZM BOĞAZCI | 130  | Exc-03 | 130     | 130      | 130         | 130             | 130         | 130         |
| Exc-04 | ÖZM BOĞAZCI | 130  | Exc-04 | 130     | 130      | 130         | 130             | 130         | 130         |
| Exc-05 | ÖZM BOĞAZCI | 130  | Exc-05 | 130     | 130      | 130         | 130             | 130         | 130         |
| Exc-06 | ÖZM BOĞAZCI | 130  | Exc-06 | 130     | 130      | 130         | 130             | 130         | 130         |
| Exc-07 | ÖZM BOĞAZCI | 130  | Exc-07 | 130     | 130      | 130         | 130             | 130         | 130         |
| Exc-08 | ÖZM BOĞAZCI | 130  | Exc-08 | 130     | 130      | 130         | 130             | 130         | 130         |
| Exc-09 | ÖZM BOĞAZCI | 130  | Exc-09 | 130     | 130      | 130         | 130             | 130         | 130         |
| Exc-10 | ÖZM BOĞAZCI | 130  | Exc-10 | 130     | 130      | 130         | 130             | 130         | 130         |
| Exc-11 | ÖZM BOĞAZCI | 130  | Exc-11 | 130     | 130      | 130         | 130             | 130         | 130         |
| Exc-12 | ÖZM BOĞAZCI | 130  | Exc-12 | 130     | 130      | 130         | 130             | 130         | 130         |
| Exc-13 | ÖZM BOĞAZCI | 130  | Exc-13 | 130     | 130      | 130         | 130             | 130         | 130         |
| Exc-14 | ÖZM BOĞAZCI | 130  | Exc-14 | 130     | 130      | 130         | 130             | 130         | 130         |
| Exc-15 | ÖZM BOĞAZCI | 130  | Exc-15 | 130     | 130      | 130         | 130             | 130         | 130         |
| Exc-16 | ÖZM BOĞAZCI | 130  | Exc-16 | 130     | 130      | 130         | 130             | 130         | 130         |
| Exc-17 | ÖZM BOĞAZCI | 130  | Exc-17 | 130     | 130      | 130         | 130             | 130         | 130         |
| Exc-18 | ÖZM BOĞAZCI | 130  | Exc-18 | 130     | 130      | 130         | 130             | 130         | 130         |
| Exc-19 | ÖZM BOĞAZCI | 130  | Exc-19 | 130     | 130      | 130         | 130             | 130         | 130         |
| Exc-20 | ÖZM BOĞAZCI | 130  | Exc-20 | 130     | 130      | 130         | 130             | 130         | 130         |
| Exc-21 | ÖZM BOĞAZCI | 130  | Exc-21 | 130     | 130      | 130         | 130             | 130         | 130         |
| Exc-22 | ÖZM BOĞAZCI | 130  | Exc-22 | 130     | 130      | 130         | 130             | 130         | 130         |
| Exc-23 | ÖZM BOĞAZCI | 130  | Exc-23 | 130     | 130      | 130         | 130             | 130         | 130         |
| Exc-24 | ÖZM BOĞAZCI | 130  | Exc-24 | 130     | 130      | 130         | 130             | 130         | 130         |
| Exc-25 | ÖZM BOĞAZCI | 130  | Exc-25 | 130     | 130      | 130         | 130             | 130         | 130         |
| Exc-26 | ÖZM BOĞAZCI | 130  | Exc-26 | 130     | 130      | 130         | 130             | 130         | 130         |
| Exc-27 | ÖZM BOĞAZCI | 130  | Exc-27 | 130     | 130      | 130         | 130             | 130         | 130         |
| Exc-28 | ÖZM BOĞAZCI | 130  | Exc-28 | 130     | 130      | 130         | 130             | 130         | 130         |
| Exc-29 | ÖZM BOĞAZCI | 130  | Exc-29 | 130     | 130      | 130         | 130             | 130         | 130         |
| Exc-30 | ÖZM BOĞAZCI | 130  | Exc-30 | 130     | 130      | 130         | 130             | 130         | 130         |
| Exc-31 | ÖZM BOĞAZCI | 130  | Exc-31 | 130     | 130      | 130         | 130             | 130         | 130         |
| Exc-32 | ÖZM BOĞAZCI | 130  | Exc-32 | 130     | 130      | 130         | 130             | 130         | 130         |
| Exc-33 | ÖZM BOĞAZCI | 130  | Exc-33 | 130     | 130      | 130         | 130             | 130         | 130         |
| Exc-34 | ÖZM BOĞAZCI | 130  | Exc-34 | 130     | 130      | 130         | 130             | 130         | 130         |
| Exc-35 | ÖZM BOĞAZCI | 130  | Exc-35 | 130     | 130      | 130         | 130             | 130         | 130         |
| Exc-36 | ÖZM BOĞAZCI | 130  | Exc-36 | 130     | 130      | 130         | 130             | 130         | 130         |
| Exc-37 | ÖZM BOĞAZCI | 130  | Exc-37 | 130     | 130      | 130         | 130             | 130         | 130         |
| Exc-38 | ÖZM BOĞAZCI | 130  | Exc-38 | 130     | 130      | 130         | 130             | 130         | 130         |
| Exc-39 | ÖZM BOĞAZCI | 130  | Exc-39 | 130     | 130      | 130         | 130             | 130         | 130         |
| Exc-40 | ÖZM BOĞAZCI | 130  | Exc-40 | 130     | 130      | 130         | 130             | 130         | 130         |
| Exc-41 | ÖZM BOĞAZCI | 130  | Exc-41 | 130     | 130      | 130         | 130             | 130         | 130         |
| Exc-42 | ÖZM BOĞAZCI | 130  | Exc-42 | 130     | 130      | 130         | 130             | 130         | 130         |
| Exc-43 | ÖZM BOĞAZCI | 130  | Exc-43 | 130     | 130      | 130         | 130             | 130         | 130         |
| Exc-44 | ÖZM BOĞAZCI | 130  | Exc-44 | 130     | 130      | 130         | 130             | 130         | 130         |
| Exc-45 | ÖZM BOĞAZCI | 130  | Exc-45 | 130     | 130      | 130         | 130             | 130         | 130         |
| Exc-46 | ÖZM BOĞAZCI | 130  | Exc-46 | 130     | 130      | 130         | 130             | 130         | 130         |
| Exc-47 | ÖZM BOĞAZCI | 130  | Exc-47 | 130     | 130      | 130         | 130             | 130         | 130         |
| Exc-48 | ÖZM BOĞAZCI | 130  | Exc-48 | 130     | 130      | 130         | 130             | 130         | 130         |
| Exc-49 | ÖZM BOĞAZCI | 130  | Exc-49 | 130     | 130      | 130         | 130             | 130         | 130         |
| Exc-50 | ÖZM BOĞAZCI | 130  | Exc-50 | 130     | 130      | 130         | 130             | 130         | 130         |

## Stok

-  Depo giriş, çıkış işlemleri
-  Barkod ile takip, İrsaliye, Etiket çıktı alma
-  Stok sayım modülü
-  Raf takip işlemleri
-  Anlık stok ve stok hareketleri modülü
-  Kod editörü ile stok kayıt girişi

## Kalite

-  Ürün özelliklerine göre kalite kontrol özellikleri tanımlama
-  Malzeme özelliklerine göre giriş kontrolleri tanımlama
-  Aylık, yıllık %, ppm tedarikçi ve müşteriler için raporlama
-  Ölçü aletleri kalibrasyon takipleri
-  Kalitesizlik maliyetleri ve hurda takipleri

## Bakım

-  Periyodik ve arıza bakım takibi
-  Müdahale süresi ve bakım süresi takibi
-  Yedek parça otomatik satın alma talep oluşturma, bakım depodan rezervasyon.
-  Tüm makinaların geçmiş kayıtlarına ulaşma ve bakım raporları oluşturma
-  Barkod ile takip özelliği

## Üretimden Veri Toplama

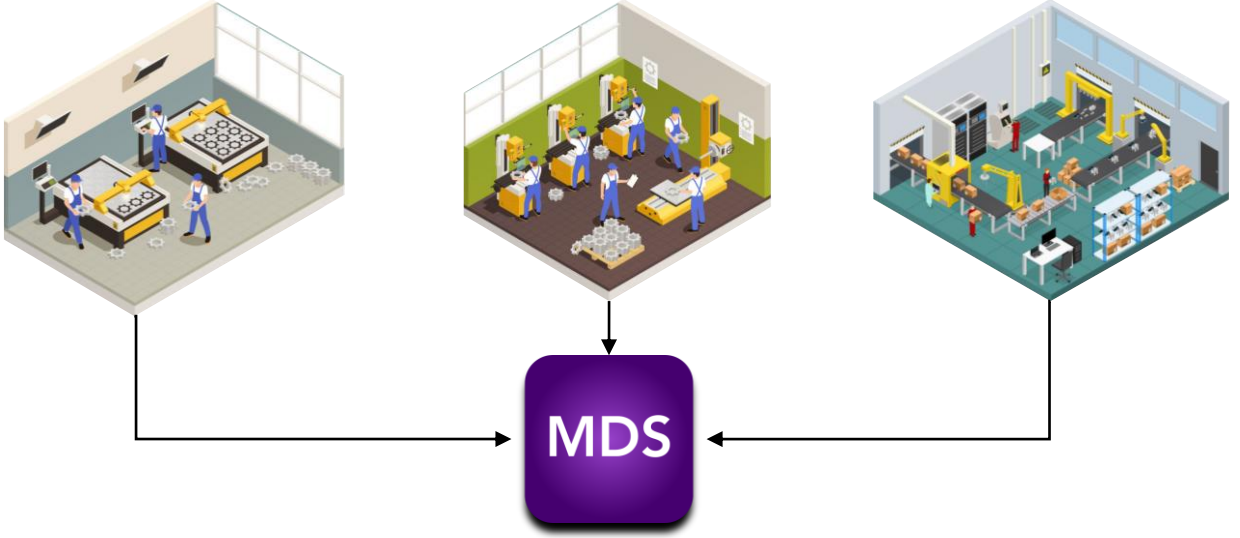

1

Android  
Uygulaması

2

Enfotek  
5'' Keypad

3

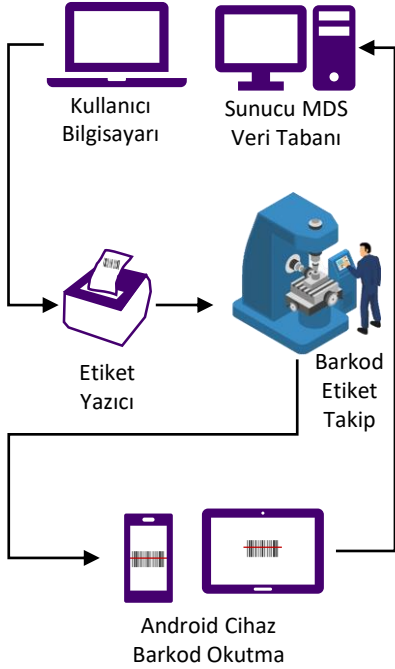
Enfotek  
10'' Keypad TerminalSisteme Aktarılan Veriler  
(Barkod Okutarak)

- Tezgah- İş Emri Operasyon
- Operatör
- Başlama Zaman
- Yapılan Adet
- Bitiş Zaman

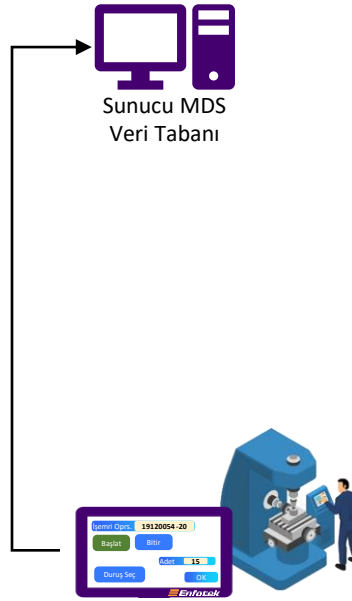
Sisteme Aktarılan Veriler  
(Makina dan)

- Tezgah- İş Emri Operasyon
- Operatör
- Başlama Zaman
- Yapılan Adet
- Bitiş Zaman
- Duruş Zaman

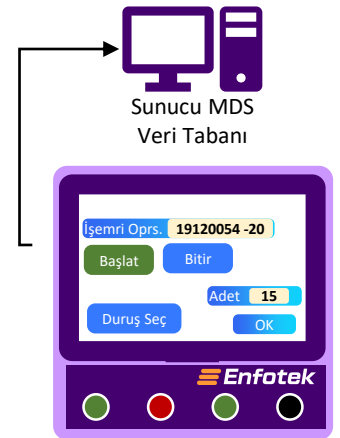

## Keypad Yapılabilecek İşlemler

- Teknik Resim Göster
- Operasyon Talimat Göster
- Proses Kontrol Giriş
- RFID Operatör Giriş
- Tartı, Yazıcı Bağlantı

Sisteme Aktarılan Veriler  
(Makina dan)

- Tezgah- İş Emri Operasyon
- Operatör
- Başlama Zaman
- Yapılan Adet
- Bitiş Zaman
- Duruş Zaman

## Enfotek ve MDS Öne Çıkan Özellikler

**Kullanıcı Dostu Yalın Tasarım**

**Veri Analiz ve Giriş Güvenliği**

**Raporlama Araçları**

**Dijital Takip Sistemleri**

**İş Akışınızı ve Sonuçlarınızı Geliştirir**

**Şirket İçi İletişimi Geliştirir**

**İş Uyarı Sistemleri**

**Çalışanların Sisteme Kolay Uyumu**

**Anlık Raporlama**

**Satış Sonrası Destek**

**Güncel Doküman Takibi**

**Yetkilendirme ve Bilgi Güvenliği**

**Uzman Danışmanlık**

**Üretim ile Dijital Veri Bağlantısı**

**Kod Editörü ile Konuşan Stok Kod Sistemi**

**Anlık Raporlama Araçları ile Karar Destek Sistemleri**

**Verilerde Değişiklik Takibi**

**Modül Ekranlarında Grublama, Alt Toplam Alabilme**

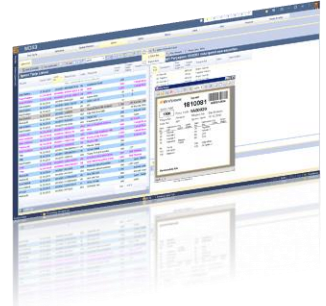
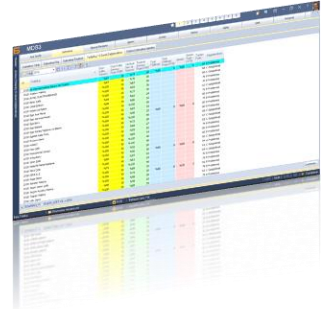

## Rapor, Form, Etiket Örnekleri

**Satın Alma Sipariş Formu**

**İş Emri Etiket**

**Sevk Etiketi**

**Açık/Kapalı Sipariş Fiyat Kokpiti**

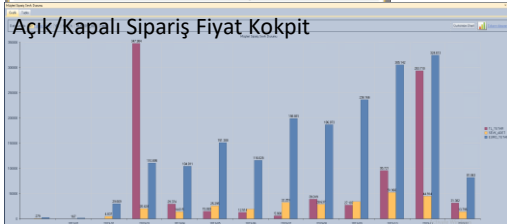

**İş Emri Form**

## Proje Süreci

Müşteri

Enfotek

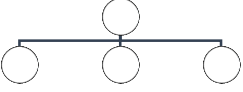
Müşteri  
YönetimiEğitim  
BirimiProje  
YöneticisiÜrün  
Yöneticisi

Anahtar Kullanıcılar

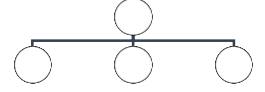

Uzman Danışmanlar

## Kurulum Adımları

- 5 Raporlar ve değerlendirmeler;  
KPI ile işletme performans ölçüm sisteminin kurulması
- 4 Kurulum ve Gerçek zamanlı olarak güncel veriler ile uygulamaya geçiş
- 3 Uzman çözüm araçlarımızın desteğiyle iş modeli planının geliştirilmesi
- 2 İş akış analizi ile mevcut durum ve önceliklerin tespit edilmesi
- 1 Sektörde uzman, kurulum ekibimiz ile firma proje ekibinin yapılandırılması

5

Değerlendirmeler,  
KPI Takip

4

Kurulum ve  
Uygulamaya Geçiş

3

İş Modeli

2

İş Akış Analizi

1

Organizasyon

## Satış Sonrası Destek

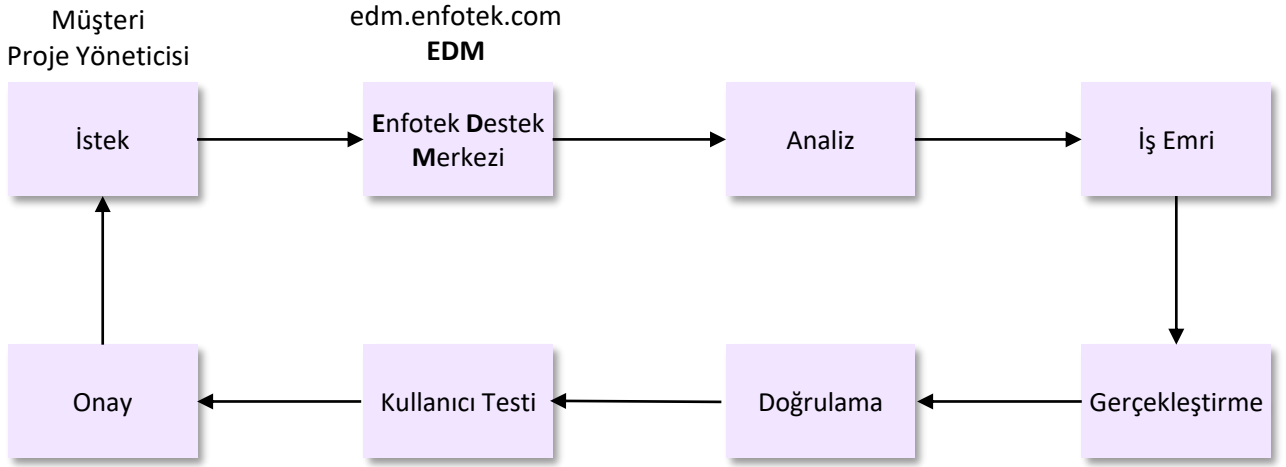

## Süreç Geliştirme

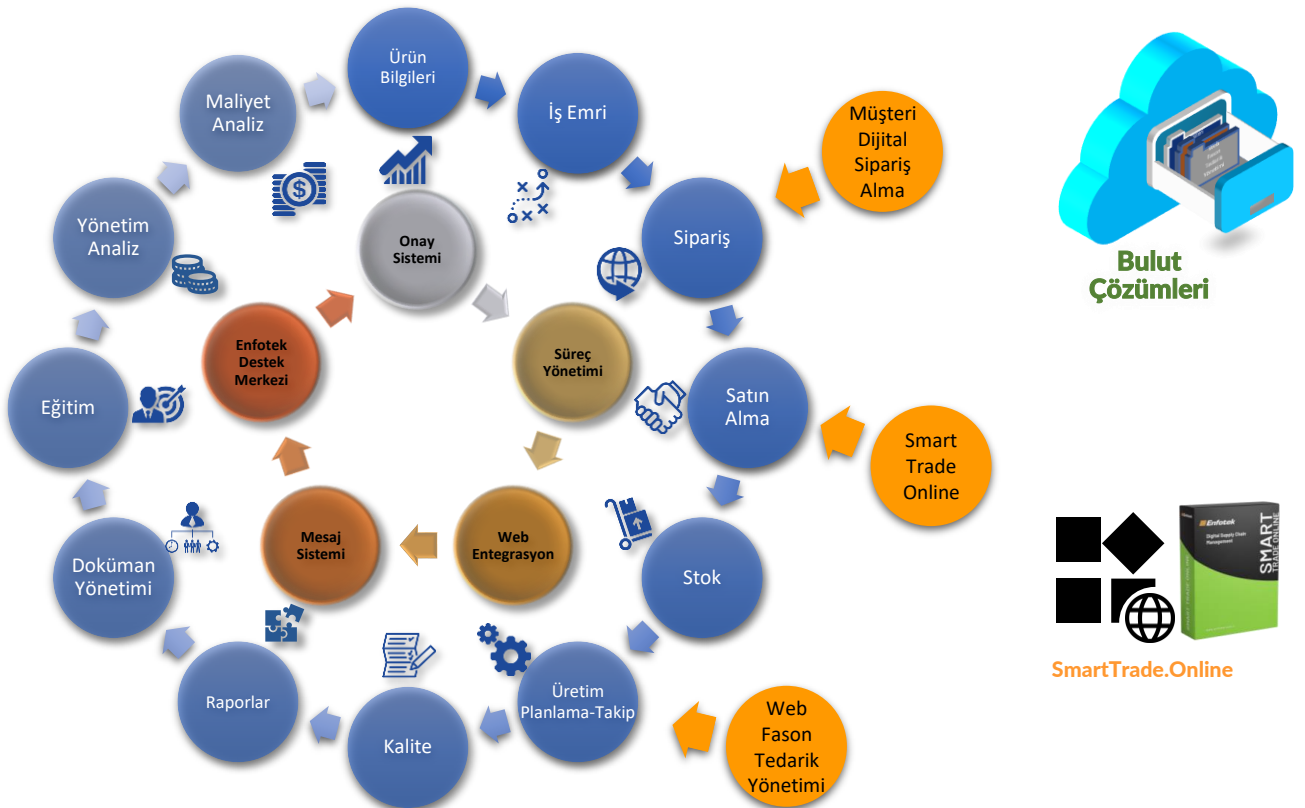

ERP ve Yazılım Çözümleri

Enfotek Endüstriyel Bilişim ve Yazılım Teknolojileri A.Ş.

Genel Merkez : Adatepe Mahallesi, Doğu Caddesi No: 207/AG  
Z:13 Buca / İZMİR

Mobil : 0 553 715 72 69  
Telefon : 0 232 453 00 40 - 41  
Email : info@enfotek.com.tr

İstanbul Şube : Koza Plaza A Blok Kat:1 No:2/38  
Tekstilkent-İSTANBUL

Telefon : 0 850 460 06 50

Sosyal Medya Hesaplarımız

Sizinle Aynı Dili Konuşur

MDS

Makine Yan Sanayi Destek Sistemi